保存版

志津地区

草津市洪水・内水ハザードマップ

平成 25 年 2 月作成

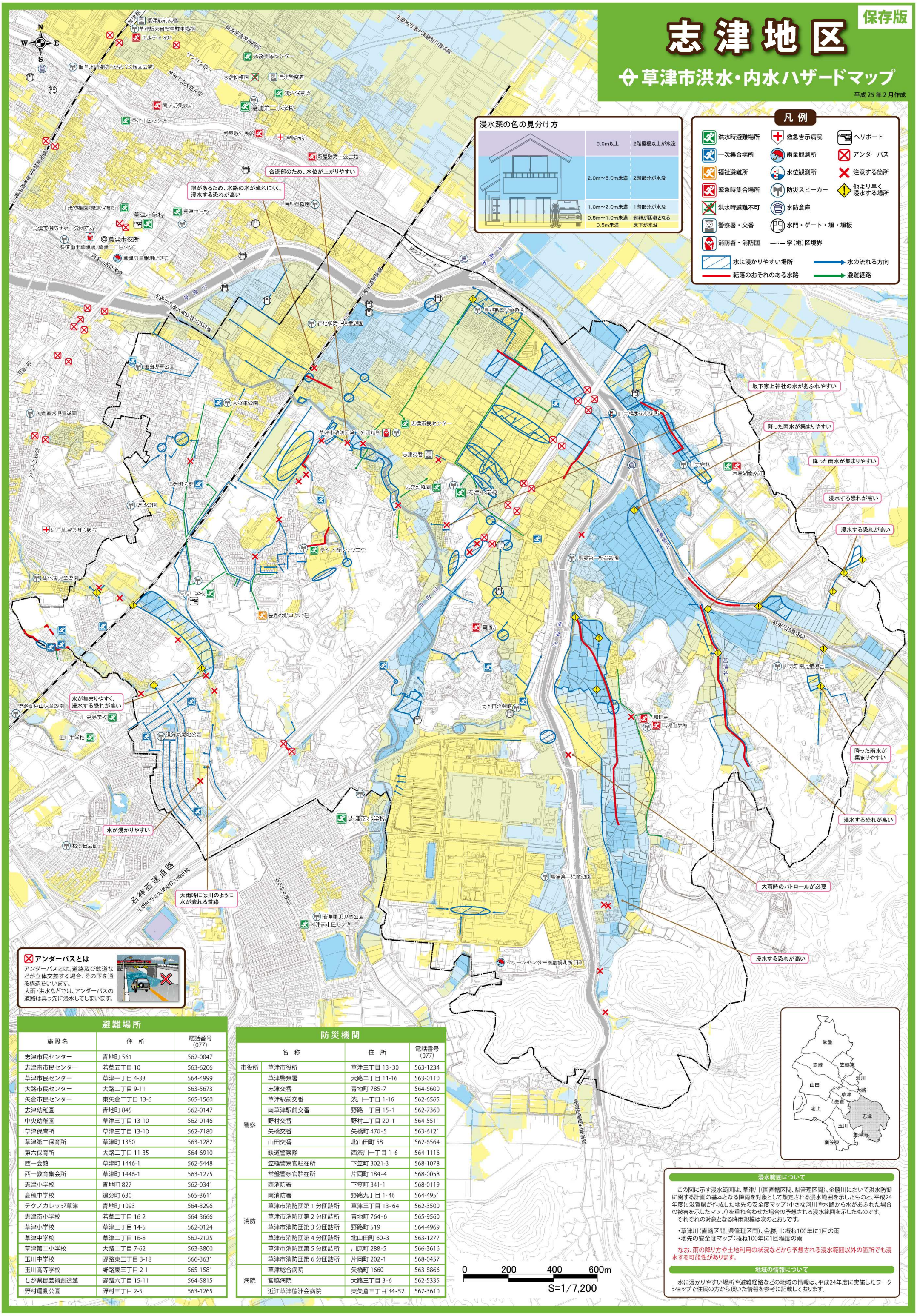

アンダーパスとは

アンダーパスとは、道路及び鉄道などが立体交差する場合、その下を通る構造をいいます。
大雨・洪水などでは、アンダーパスの道路は真っ先に浸水してしまいます。

避難場所

施設名	住 所	電話番号 (077)
志津市民センター	青地町 561	562-0047
志津南市民センター	若草五丁目 10	563-6206
草津市民センター	草津一丁目 4-33	564-4999
大路市民センター	大路二丁目 9-11	563-5673
矢倉市民センター	東矢倉二丁目 13-6	565-1560
志津幼稚園	青地町 845	562-0147
中央幼稚園	草津三丁目 13-10	562-0146
草津保育所	草津三丁目 13-10	562-7180
草津第二保育所	草津町 1350	563-1282
第六保育所	大路二丁目 11-35	564-6910
西一会館	草津町 1446-1	562-5448
西一教育集会所	草津町 1446-1	563-1275
志津小学校	青地町 827	562-0341
高穂中学校	追分町 630	565-3611
テクノカレッジ草津	青地町 1093	564-3296
志津南小学校	若草二丁目 16-2	564-3666
草津小学校	草津三丁目 14-5	562-0124
草津中学校	草津二丁目 16-8	562-2125
草津第二小学校	大路二丁目 7-62	563-3800
玉川中学校	野路東三丁目 3-18	566-3631
玉川高等学校	野路東三丁目 2-1	565-1581
しが県民芸術創造館	野路六丁目 15-11	564-5815
野村運動公園	野村三丁目 2-5	563-1265

防災機関

	名 称	住 所	電話番号 (077)
市役所	草津市役所	草津三丁目 13-30	563-1234
警察	草津警察署	大路二丁目 11-16	563-0110
	志津交番	青地町 785-7	564-6600
	草津駅前交番	渋川一丁目 1-16	562-6565
	南草津駅前交番	野路一丁目 15-1	562-7360
	野村交番	野村二丁目 20-1	564-5511
	矢橋交番	矢橋町 470-5	563-6121
	山田交番	北山田町 58	562-6564
	鉄道警察隊	西渋川一丁目 1-6	564-1116
	笠縫警察官駐在所	下笠町 3021-3	568-1078
	常盤警察官駐在所	片岡町 184-4	568-0058
消防	西消防署	下笠町 341-1	568-0119
	南消防署	野路九丁目 1-46	564-4951
	草津市消防団第 1 分団詰所	草津三丁目 13-64	562-3500
	草津市消防団第 2 分団詰所	青地町 764-6	565-9560
	草津市消防団第 3 分団詰所	野路町 519	564-4969
	草津市消防団第 4 分団詰所	北山田町 60-3	563-1277
	草津市消防団第 5 分団詰所	川原町 288-5	566-3616
	草津市消防団第 6 分団詰所	片岡町 202-1	568-0457
病院	草津総合病院	矢橋町 1660	563-8866
	宮脇病院	大路三丁目 3-6	562-5335
	近江草津徳洲会病院	東矢倉三丁目 34-52	567-3610

浸水範囲について

この図に示す浸水範囲は、草津川(国直轄区間、県管理区間)、金勝川において洪水防御に関する計画の基本となる降雨を対象として想定される浸水範囲を示したものと、平成24年度に滋賀県が作成した地先の安全度マップ(小さな河川や水路から水があふれた場合の被害を示したマップ)を重ね合わせた場合の予想される浸水範囲を示したものです。
それぞれの対象となる降雨規模は次のとおりです。

・草津川(直轄区間、県管理区間)、金勝川:概ね100年に1回の雨
・地先の安全度マップ:概ね100年に1回程度の雨

なお、雨の降り方や土地利用の状況などから予想される浸水範囲以外の箇所でも浸水する可能性があります。

地域の情報について

水に浸かりやすい場所や避難経路などの地域の情報は、平成24年度に実施したワークショップで住民の方から頂いた情報を参考に記載しております。